



Aider
la personne
accueillie
à **avancer**
dans son parcours
de vie...

Adages, une **association loi 1901**, créée en 1985

Issue du CREAL Languedoc-Roussillon, l'association Adages est officiellement née le 27 avril 1985.

Elle accompagne depuis plus de 30 ans, enfants et adultes présentant un handicap mental, social, familial ou psychologique.

Ces personnes sont toutes fragilisées et ont besoin d'être protégées, **c'est la mission principale de l'Adages**.

Pour chaque personne accueillie dans nos établissements, l'association veille à favoriser l'autonomie.

L'objectif est de leur permettre de « **vivre le plus sereinement avec leurs difficultés** ».



l'Adages **accompagne** tout particulièrement

- Des enfants et adolescents de la petite enfance à 20 ans, en difficulté ou en danger confrontés à des troubles psychologiques, à des difficultés scolaires et/ou à des contextes familiaux compliqués.
- Des personnes en situation de handicap, enfant ou adulte, troubles psychiques, cérébro-lésées, polyhandicapées.
- Des personnes âgées dépendantes et des personnes handicapées vieillissantes.
- Des personnes ou des familles, en rupture sociale ayant besoin d'hébergement, d'aide à l'insertion sociale et/ou à la prise en charge de leur santé...
- Chaque année, près de 6000 personnes de 0 à plus de 80 ans, sont accueillies et accompagnées dans 60 structures (40 établissements et services sociaux, médico-sociaux et 18 activités spécialisées).
- + de 1600 professionnels prennent soin de ces personnes au quotidien pour permettre un mieux-être, et un mieux vivre.
- Les salariés de l'Adages ont pour mission de faciliter l'accès à l'autonomie pour chacun. Les équipes de terrain sont fortement mobilisées au service des personnes accueillies.

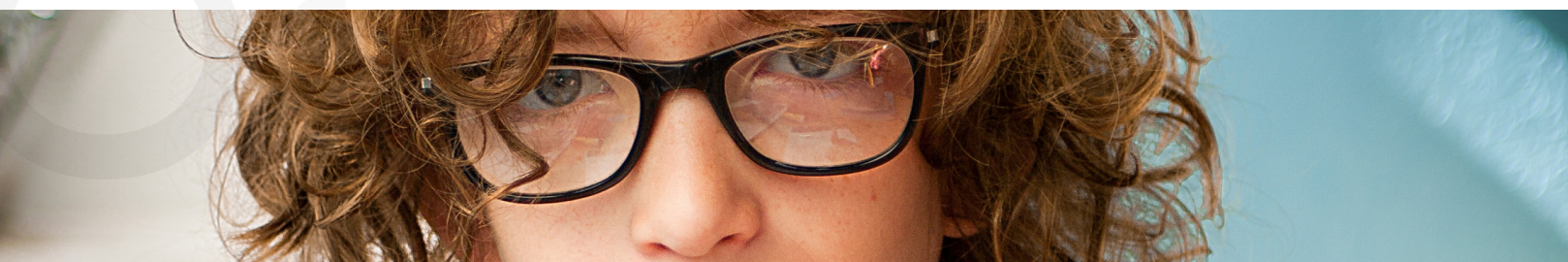

«humainement engagée»

- Accompagner et prendre soin de l'enfant, l'adolescent et l'adulte en situation difficile : handicap mental, psychique, troubles du comportement, difficultés psychologiques, personnes cérébraux lésées, personnes âgées handicapées ou non, personnes en situation d'exclusion.
- Aider la personne accueillie à avancer dans son parcours de vie avec, au centre : la construction d'un projet de vie personnalisé pour chaque personne accueillie.
- 60 structures adaptées à un public fragile situées dans l'Hérault. Elles sont organisées en 4 pôles :
 - Pôle Enfance
 - Pôle Prévention protection parentalité
 - Pôle Adultes handicapés et Personnes âgées
 - Pôle Social

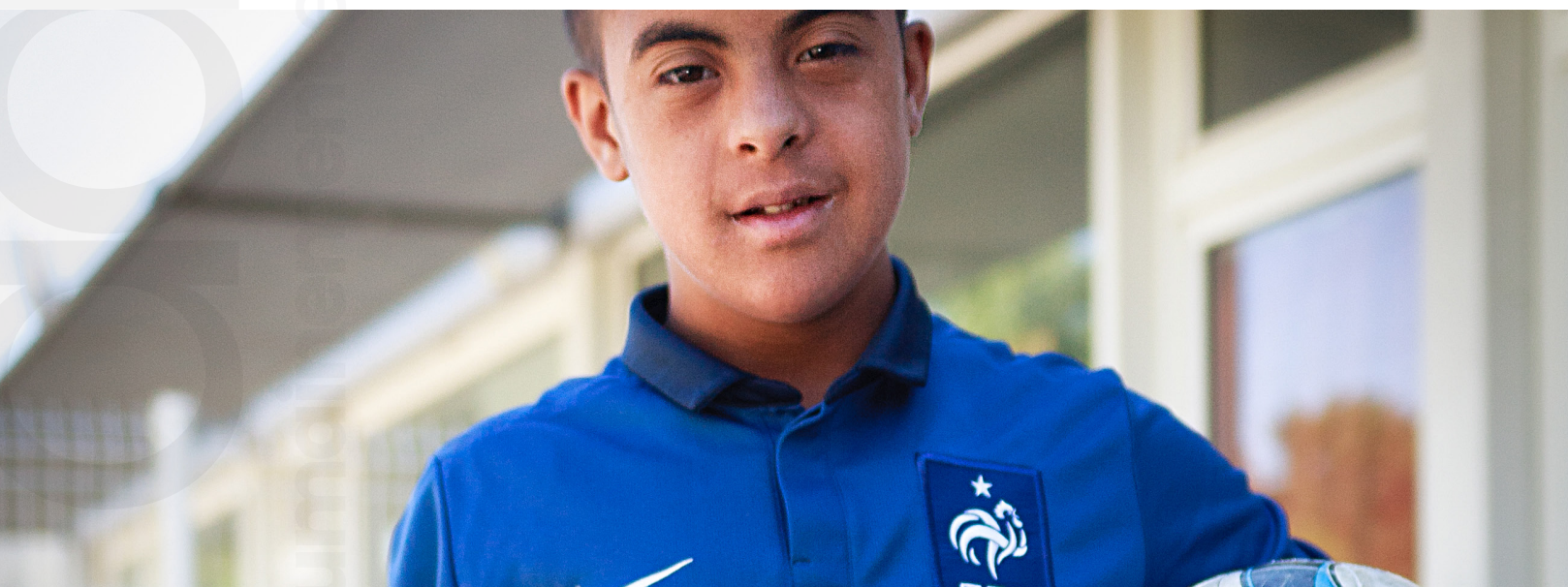

Des établissements spécialisés qui évoluent vers des plateformes diversifiées

Les établissements de l'Adages sont spécialisés par type de handicap, par problématique psychologique, comportementale ou sociale.

L'objectif est de répondre aux besoins particuliers des personnes accueillies en offrant une prise en charge évolutive et diversifiée.

Les structures des sites de l'Adages sont équipées en fonction des spécificités du public : lieux d'accueil et d'hébergement, de consultation, internat, semi-internat, accueil temporaire, crèche, classes, infirmerie, restauration, structures sportives, lieux culturels, activités professionnelles...

Des autorisations spécifiques SELON LES PUBLICS ACCUEILLIS

Les établissements répondent à une logique d'autorisation qui pose le cadre de fonctionnement, les réglementations juridiques, ainsi que les modalités de financement.

Des plateformes diversifiées

L'association développe la mise en place de plateformes diversifiées, pour permettre un suivi de l'accueil et de l'accompagnement du résident. Ces plateformes ont pour vocation de répondre au mieux aux différentes demandes et attentes des personnes accueillies et de leur famille.

S'adapter en permanence **aux besoins des usagers**

L'Adages développe des modes d'intervention diversifiés et adaptés à l'évolution des attentes des usagers et de leurs ayants-droits :

Accueil de jour, accueil temporaire, internat, Sessad, Savs, Samsah, Travail adapté et protégé, Ssiad, Service Logement..

L'association a volontairement diversifié les modes d'accompagnement, pour être au plus près des attentes des personnes.



Des **valeurs fortes** au service de la personne accueillie

Respect de la personne

- Considérer la personne telle qu'elle est
- Envisager la personne dans sa globalité
- Permettre de révéler le potentiel de la personne

Laïcité

- Développer une action en dehors de toute appartenance politique ou religieuse

Engagement citoyen et humain

- Placer l'intérêt de la personne comme moteur principal de notre implication
- Inscrire nos actions dans un principe de participation

Gestion sincère et désintéressée

- Garantir l'intégrité des prestations
- Préserver l'intérêt public grâce à une gestion rigoureuse des ressources

Professionalisme des salariés

- Développer la technicité, les compétences et l'éthique
- Proposer des formations continues adaptées aux spécificités des publics

Innovation dans la prise en charge

- Favoriser la diversité des modes d'accueil et le maintien à domicile
- Anticiper les évolutions sociétales pour mieux s'y adapter

Gestion **intègre** et **désintéressée**

Une gestion inspirée des valeurs du projet associatif et des projets d'établissements : **l'homme est au cœur de notre action.**

Sans but lucratif mais avec l'objectif de gérer au mieux les fonds publics qui nous sont confiés.



Une gouvernance associative portée par des **bénévoles**

Des instances associatives : Assemblée Générale, Conseil d'Administration, Bureau.

- **4 collèges** associant Collectivités locales et financeurs, Salariés de l'association, Usagers, Personnes qualifiées.
- Une gouvernance associative **bénévole et collégiale**.

Une dirigeance professionnelle

- Une équipe de Direction composée : d'un Directeur Général et des Directrices et Directeurs d'établissements.

Relation partenariale avec **les financeurs** avec le développement du Cpom¹

¹ contrat pluriannuel d'objectifs et de moyens

L'Adages travaille dans une volonté de transparence, de dialogue et de respect avec l'autorité de l'état, des collectivités locales et des organisations de protection.

L'Adages respecte les actions médico-sociales et sociales au service des publics. En contre partie de ces missions confiées, l'Adages reçoit des financements pour accompagner tous les usagers dans ses structures.



Développement d'actions de coopération

L'Adages travaille avec de nombreux acteurs du secteur sanitaire, éducatif, social, médico-social et marchand. Elle souhaite développer son action de coopération ou même de co-construction avec le CHU, les centres hospitaliers des villes du département, l'Éducation Nationale, les autres associations du secteur et les entreprises.



Le Pôle Enfance accompagne des enfants, adolescents et jeunes adultes – de 0 à 20 ans – sur le plan thérapeutique, éducatif, pédagogique et familial ; présentant parfois des troubles psychiatriques ou souffrant de handicap physique et mental, de polyhandicap ou de troubles du spectre autistique.

Pôle enfance

adages

humainement engagée

adages
humainement engagée

- **CMPP et SESSAD | Marcel Foucault**
consultation et traitement des enfants et adolescents en difficulté
5 antennes Montpellier – Lunel.
Antenne 1 ANTIGONE 419 rue Léon Blum 34000 Montpellier
Tél : 04 67 61 08 20 / cmpp.ai@adages.net
- **IME et UEMa | Les Oliviers**
accueil des enfants et adolescents de 6 à 20 ans présentant une déficience intellectuelle et des enfants et adolescents porteurs de troubles du spectre autistique.
695 rue des Bouisses CS 70048 34078 Montpellier Cedex 3
Tél : 04 67 13 23 40 / lesoliviers@adages.net
- **IEM et SESSAD | La Cardabelle**
propose des prises en charge pour les enfants et adolescents sujets à une déficience motrice importante. Il les accompagne dans leur intégration familiale, sociale et professionnelle.
21 Avenue de Castelnaud, 34090 Montpellier
Tél : 04 67 72 42 62 / la.cardabelle@adages.net
- **EEAP & UEep | Coste Rousse**
accueil des enfants et adolescents en situation de polyhandicap.
43 avenue des Baronnes 34730 Prades le Lez
Tél : 04 67 59 52 50 / costerousse@adages.net
- **DITEP | Le Languedoc**
accueil des enfants et adolescents de 3 à 16 ans présentant des difficultés psychologiques.
38 rue du Mazet CS 40028 34077 Montpellier Cedex 3
Tél : 04 67 42 45 44 / itep.languedoc@adages.net
- **DITEP | Bourneville**
accueil des enfants et adolescents de 3 à 20 ans présentant des difficultés psychologiques.
120 rue du Mas Prunet CS 50020 34070 Montpellier Cedex 3
Tél : 04 67 42 43 66 / centre.bourneville@adages.net
- **PCPE | Hérault**
propose un ensemble de prestations venant compléter les dispositifs existants et permet le maintien à domicile ou l'accompagnement des personnes en attente d'une prise en soin adaptée. Préviend les ruptures de parcours.
240 Rue du Mas de Prunet 34070 Montpellier
Tél : 07 84 52 20 16 / pcpe-herault@adages.net
- **PCPE Étudiants | Hérault**
accompagne des adolescents et adultes à partir de 16 ans, étudiants ou en transition vers les études supérieures, ayant reçu un diagnostic de TSA sans trouble du développement intellectuel associé et résidant en milieu ordinaire ainsi que leur famille et leurs aidants dans une visée résolument inclusive.
240 Rue du Mas de Prunet 34070 Montpellier
Mail : pcpe-herault@adages.net

Le Pôle Adultes Handicapés et Personnes Âgées accueille des personnes en situation de handicap mental, handicap psychique, cérébro-lésées ou polyhandicapées. Une attention particulière est également portée aux personnes handicapées vieillissantes.

Pôle adultes handicapés & personnes âgées

adages
humainement engagée

adages
humainement engagée

- **EAM et EANM | l'Archipel de Massane**
 l'EAM & EANM Archipel de Massane accueille des adultes hommes et femmes présentant un handicap mental atteints de déficiences cognitives et parfois de troubles associés
 1855 rue de Saint Priest 34090 Montpellier
 Tél : 04 99 77 26 40 / archipeldemassane@adages.net
- **EAM | les Fontaines d'Ô**
 l'Établissement d'Accueil Médicalisé les Fontaines d'Ô accueille des adultes ayant été victimes d'un traumatisme cranio-encéphalique ou de lésions cérébrales acquises.
 71 rue Henri Noguères 34090 Montpellier
 Tél : 04 67 40 73 50 / fontainesdo@adages.net
- **SAVS | Lou Camin**
 le Service d'Accompagnement à la Vie Sociale « Lou Camin » prend en charge les traumatisés crânio-cérébraux, porteurs d'une lésion diffuse du cerveau consécutive à un choc traumatique, causé par une maladie ou un traumatisme.
 95 Rue Pierre Flourens - Bât C 34090 Montpellier
 Tél : 04 67 04 00 30 / savs-loucamin@adages.net
- **SAMSAH | les Vents du Sud**
 le SAMSAH prend en charge les traumatisés crânio-cérébraux porteurs d'une lésion diffuse du cerveau consécutive à un choc traumatique.
 95 Rue Pierre Flourens - Bât C 34090 Montpellier
 Tél : 04 67 04 33 80 / samsah@adages.net
- **Résidence d'accueil I.Fioretti**
 la résidence d'accueil s'inscrit dans un projet d'habitat durable, permettant ainsi de mener un projet social, transition vers le logement ordinaire.
 5 rue Turgot 34000 Montpellier
 Tél : 04 67 40 73 50 / fontainesdo@adages.net
- **EAM | les IV Seigneurs**
 l'Établissement d'Accueil Médicalisé accueille des personnes adultes en situation de polyhandicap.
 1082 avenue du Pic Saint Loup 34090 Montpellier
 Tél : 04 67 63 38 62 / 4seigneurs@adages.net

- MAS | les IV Seigneurs**
 la Maison d'Accueil Spécialisée accueille des adultes polyhandicapés, qui n'ont pu acquérir un minimum d'autonomie.
 1082 avenue du Pic St Loup 34090 Montpellier
 Tél : 04 67 63 38 62 / 4seigneurs@adages.net
- EAM | le Hameau des Horizons**
 l'Établissement d'Accueil Médicalisé le Hameau des Horizons accueille des hommes et des femmes présentant des troubles envahissants de la personnalité ou un handicap par inefficacité intellectuelle liée à des séquelles de psychose infantile.
 41 plan des Garrigues 34830 Clapiers
 Tél : 04 67 59 99 15 / hameaudeshorizons@adages.net
- ESAT DE SAPORTA**
ESAT | Entreprise adaptée | Section annexe
 développe des activités professionnelles pour permettre l'insertion des travailleurs en situation de déficience intellectuelle.
 Chemin du Chaulet 34970 Lattes
 Tél : 04 67 92 12 15 / saporta@adages.net
- ESAT | Peyreficade**
 développe des activités professionnelles pour permettre l'insertion des travailleurs en situation de handicap psychique.
 133 route de la gare 34750 Villeneuve les Maguelone
 Tél : 04 67 69 41 09 / peyreficade@adages.net
- EHPAD, SSIAD et EEPA | l'Ostal du Lac**
 Accompagnement des personnes âgées ou handicapées vieillissantes.
 1 allée Louis Palliès 34920 Le Crès
 Tél : 04 67 16 39 50 / accueil.ehpad@adages.net
- PCPE | Hérault**
 propose un ensemble de prestations venant compléter les dispositifs existants et permet le maintien à domicile ou l'accompagnement des personnes en attente d'une prise en soin adaptée. Préviend les ruptures de parcours.
 240 Rue du Mas de Prunet 34070 Montpellier
 Tél : 07 84 52 20 16 / pcpe-herault@adages.net
- PCPE Étudiants | Hérault**
 accompagne des adolescents et adultes à partir de 16 ans, étudiants ou en transition vers les études supérieures, ayant reçu un diagnostic de TSA sans trouble du développement intellectuel associé et résidant en milieu ordinaire ainsi que leur famille et leurs aidants dans une visée résolument inclusive.
 240 Rue du Mas de Prunet 34070 Montpellier
 Mail : pcpe-herault@adages.net
- MAS | Fontcolombe**
 accueil des adultes présentant des troubles du spectre autistique (TSA).
 509 Rue de Château Bon 34070 Montpellier
 Tél : 04 67 13 41 20 / masfontcolombe@adages.net

le Pôle Prévention Protection Parentalité

La création du pôle PPP répond à une stratégie associative soucieuse de renforcer sa place sur le territoire tout en veillant à harmoniser et mutualiser ses dispositifs d'accompagnement dans l'intérêt des personnes accompagnées.

Pôle Prévention Protection Parentalité

adages
humainement engagée

adages
humainement engagée

- **SOAE**

- **SOAE SIE** – Service d’Investigation Éducative
- **SOAE AEMO** – Action Educative en Milieu Ouvert
- **SOAE IED** – Service d’Intervention Éducative à Domicile
- **SOAE Espace Parentèle**
 - Visites Médiatisées
 - Espace Rencontre
 - Médiation Familiale
- **SOAE MECS** – Maison d’Enfants à Caractère Social
Accueil en villas pour les mineurs en rupture sociale.
Accueil en appartements pour grands adolescents et jeunes majeurs.

7 rue Joseph Fabre 34500 Béziers
Tél : 04 67 09 12 50 / soae@adages.net

- **ESPACE FAMILLE**

Accompagnement des familles et soutien à la parentalité.

- Multi-accueil collectif et familial Les Boutons d’Argent
- Relais parental collectif et familial
- Centre Socioculturel
- Espace Rencontre
- Médiation familiale
- Service d’Intervention Educative à Domicile
- Visite médiatisée en présence d’un Tiers
- Cap’Activ 34
- Espace de Vie Sociale Le Mas Des Possibles
- Maison France Services
- Maison Digitale LAM IFI

191 rue Louis Aragon 34070 Montpellier
Tél : 04 67 27 43 92 / espacefamille@adages.net

- **LA BULLE DES FAMILLES**

Accompagnement des familles et soutien à la parentalité.

- Multi-Accueil Collectif La Petite Mosson

476 avenue de Barcelone 34000 Montpellier
Tél : 04 67 75 32 57 / creche.lapetitemosson@adages.net
Tél : 04 67 27 24 04 / secretariat-er@adages.net

- **LE MAS DES RENCONTRES**

Centre Social – Favorise les rencontres et les échanges entre les habitants.

2 avenue Louis Lachenal 34500 Béziers
Tél : 04 48 11 00 10 / cscmasdesrencontres@adages.net

le Pôle Social développe des actions sur 3 champs d'intervention.

- Lutte contre les exclusions
- Accompagnement à la fonction parentale
- Santé et précarité

Pôle social

adages

humainement engagée

adages

humainement engagée

- **Regain | CHRS – CAVA -LHSS – ACT – LAM – Santé globale – EMSP**

Regain est une plateforme qui regroupe 6 dispositifs proposant des soins, un hébergement, un accompagnement social.

421 rue de l'Agathois 34080 Montpellier
Tél : 04 67 10 42 70 / regain@adages.net

- **Maison du Logement**

- Pension de Famille Coeur d'Hérault & Pays de Lunel
- Résidence Sociale Mas Prunet
- Point Info Logement
- Missions AVDL (Accompagnement vers et dans le logement)
- Hôtel Social

La Maison du Logement propose des projets et des actions visant à améliorer les conditions de logement pour tout public confronté à des difficultés d'accès ou de maintien – locataires ou propriétaires.

47-49, rue du Faubourg St Jaumes 34090 Montpellier
Tél : 04 48 74 01 30 / mdl-astrolabe@adages.net

- **Astrolabe | CADA – HUDA – CPH – ALTER HOTEL**

Hébergement et accompagnement sur la demande d'asile et la vie quotidienne.

49, rue du Faubourg St Jaumes 34090 Montpellier
Tél : 04 67 02 89 50 / mdl-astrolabe@adages.net

Missions du **Siège social**

Le Siège Social anime, coordonne et évalue le fonctionnement des établissements dans un esprit de complémentarité orienté vers l'efficacité et l'optimisation de la prise en charge de l'utilisateur.

Il propose, en mode participatif, une vision transversale de l'association aux directrices et directeurs, ainsi qu'une vision stratégique partagée. Il veille à la cohérence des projets d'établissements avec le projet associatif.

Pour l'ensemble des salariés, le Siège Social met en place une mutualisation des pratiques et outils, ainsi qu'une professionnalisation par le biais de la formation.

Force de proposition, il impulse et répond à des projets de développement.

Il coopère avec les partenaires extérieurs et crée des groupements de coopération.

Le siège social de l'association Adages assure une triple mission.

- Mise en œuvre des orientations politiques et stratégiques.
- Interface entre les instances associatives et les directions d'établissements.

L'accompagnement de la vie associative.

- Organisation des bureaux, conseils d'administration, assemblée générale.
- Présentation du rapport d'activité et d'orientation.
- Réactualisation à échéance régulière des statuts et du règlement intérieur.

La mise en œuvre des orientations politiques et stratégiques définies par les instances associatives, notamment à travers le Projet associatif.

- Vérifie la cohérence des projets d'établissements avec le projet associatif.
- Anime le réseau des établissements à travers les pôles d'établissements.
- Réunions plénières.
- Assistance technique aux établissements et mise à disposition d'outils.
- Coordination et mise en cohérence des actions et des pratiques.
- Fonction d'évaluation et de contrôle des établissements et services de l'association.

En collaboration avec les instances associatives et les directions d'établissements, le siège social.

- Assure le dialogue social et favorise la circulation d'informations professionnelles auprès des instances associatives, des directions d'établissement, des salariés, des usagers et de leurs familles, et des partenaires.
- Etudie la création de : nouveaux outils, de nouveaux établissements, de nouveaux projets pour le développement de l'association.
- Veille à l'application du cadre légal, réglementaire et conventionnel.
- Veille au respect des procédures internes.

adages

humainement engagée

Siège social
125 rue Clément François Prunelle
34790 Grabels
04 67 10 40 00
accueil.siegesocial@adages.net



www.adages.net



9 685745 895893 >